



IMMOBILIARE
BENTIVOGLIO

7 U N I T À

BENTIVOGLIO

S a n t a M a r i a i n D u n o

Marco 338.5273913 | Massimo 335.6556566

realizzazione di 7 nuove unità immobiliari ESTERNI



realizzazione di 7 nuove unità immobiliari INTERNI





COMUNE di BENTIVOGLIO

Intervento:

COSTRUZIONE DI FABBRICATO PER CIVILE ABITAZIONE COMPARTO C1.3 – LOTTO N. 5

Indirizzo:

VICOLO PASQUALINO ANGOLO VIA ARRIGO PALLOTTI
FRAZIONE SANTA MARIA IN DUNO

Elaborato:

ALLOGGIO A - Pianta Stato di Progetto

scala 1:100

0 1 2 5metri

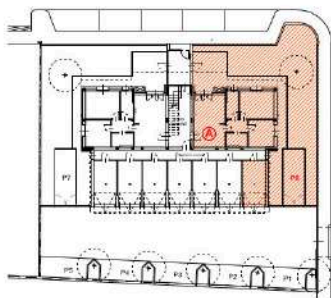

PLANIMETRIA PIANO TERRA

NOTE

1. LE DIMENSIONI DEI VANI possono subire le Fase successive variazioni. Pertanto è necessario verificare le dimensioni in cantiere (a intonaco finito) prima di ordinare gli arredi.
2. SERVIZI - OBBLIGATORIE - gli attraversamenti verticali potranno determinare legittimi non indicati nel disegno.
3. L'INGOMBRO DEI SERBAMENTI interni ed esterni è rappresentato con la sola dimensione della facc architettonica. Il presente elaborato fornisce una base illustrativa e una parte delle immagini riportate nel documento hanno lo scopo di fornire un'ipotesi di realizzazione quanto più fedele possibile. Pertanto, le immagini utilizzate, sono puramente indicative e soggette a possibili variazioni.

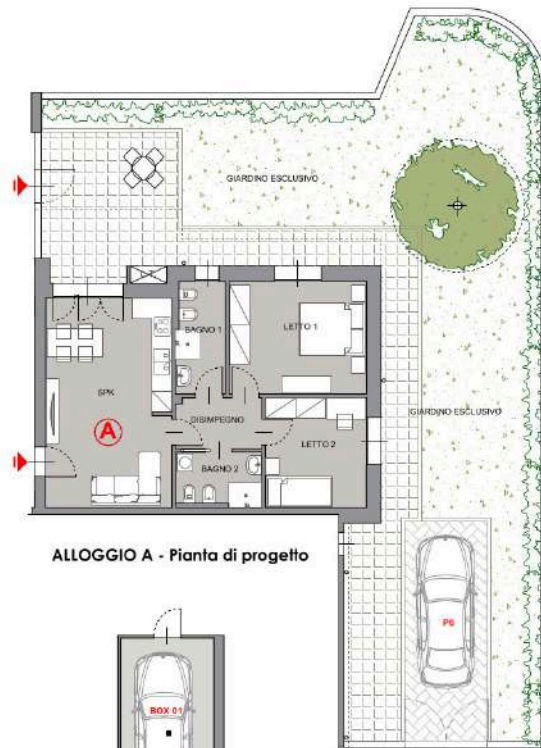

ALLOGGIO A - Pianta di progetto

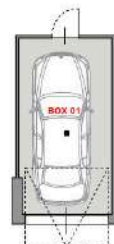

BOX 01 - Pianta di progetto

appartamento A piano terra con giardino di 167 mq SLV 92 mq





COMUNE di BENTIVOGLIO

Intervento:

COSTRUZIONE DI FABBRICATO PER CIVILE ABITAZIONE COMPARTO C1.3 - LOTTO N. 5

Indirizzo:

VICOLO PASQUALINO ANGOLO VIA ARRIGO PALLOTTI
FRAZIONE SANTA MARIA IN DUNO

Elaborato:

ALLOGGIO A1 - Piante Stato di Progetto

scala 1:100

0 1 2 5metri

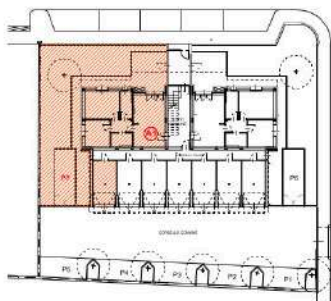

PLANIMETRIA PIANO TERRA

NOTE

1. LE DIMENSIONI DEI VANI possono subire in fase esecutiva variazioni. Pertanto è necessario verificare le dimensioni in cantiere (a intonaco finito) prima di ordinare gli arredi.
2. SERVIZI - DEDICAZIONE: gli attraversamenti verticali potranno determinare regolamenti non indicati nel disegno.
3. L'INGOMBRO DEI SEMAINTI interni ed esterni è rappresentato con la sola dimensione della facc architettonica. Il presente elaborato fornisce una base illustrativa e una serie delle immagini riportate nel documento hanno lo scopo di fornire un'idea di realizzazione quanto più fedele possibile. Pertanto, le immagini utilizzate, sono puramente indicative e soggette a possibili variazioni.



ALLOGGIO A1 - Pianta di progetto



BOX 07 - Pianta di progetto

appartamento A1 piano terra con giardino di 161 mq SLV 91 mq





COMUNE di BENTIVOGLIO

Intervento:

COSTRUZIONE DI FABBRICATO PER CIVILE ABITAZIONE COMPARTO C1.3 - LOTTO N. 5

Indirizzo:

VICOLO PASQUALINO ANGOLO VIA ARRIGO PALLOTTI
FRAZIONE SANTA MARIA IN DUNO

Elaborato:

ALLOGGIO B - Pianta Stato di Progetto

scala 1:100

0 1 2 5metri



ALLOGGIO B - Lastrico solare non praticabile

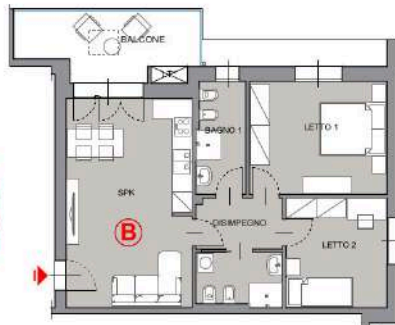

ALLOGGIO B - Pianta di progetto



PLANIMETRIA PIANO PRIMO

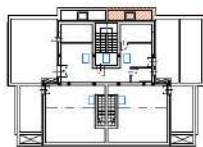

PLANIMETRIA PIANO SOTTOTETTO

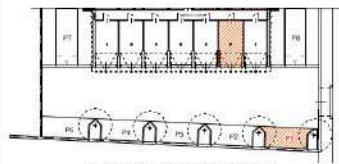

PLANIMETRIA PIANO TERRA

NOTE

1. LE DIMENSIONI DEI VANI possono variare in fase esecutiva o durante. Pertanto è necessario verificare le dimensioni in cantiere (e inteso finito) prima di ordinare gli arredi.
2. SERVIZI - OBBLIGATORIE: gli attraversamenti verticali potranno determinarsi ingegneri non indicati nel disegno.
3. L'OMBREGGIO DEI SERBAMENTI interni ed esterni è rappresentato con la sola dimensione della luce architettonica. Il presente elaborato fornisce una base illustrativa e una parte delle immagini riportate nel documento hanno lo scopo di fornire un'ipotesi di realizzazione quanto più fedele possibile. Pertanto, le immagini utilizzate, sono puramente indicative e soggette a possibili variazioni.

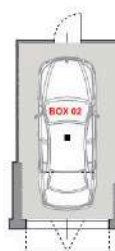

BOX 02 - Pianta di progetto

appartamento B piano primo mq SLV 83 mq





COMUNE di BENTIVOGLIO

Intervento:

COSTRUZIONE DI FABBRICATO PER CIVILE ABITAZIONE COMPARTO C1.3 - LOTTO N. 5

Indirizzo:

VICOLO PASQUALINO ANGOLO VIA ARRIGO PALLOTTI
FRAZIONE SANTA MARIA IN DUNO

Elaborato:

ALLOGGIO B1 - Pianta Stato di Progetto

scala 1:100

0 1 2 5metri



ALLOGGIO B1 - Lascio solare non praticabile



ALLOGGIO B - Pianta di progetto

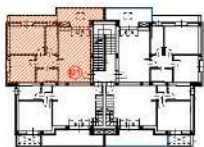

PLANIMETRIA PIANO PRIMO

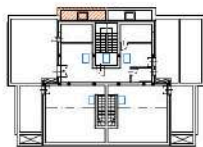

PLANIMETRIA PIANO SOTTOTETTO

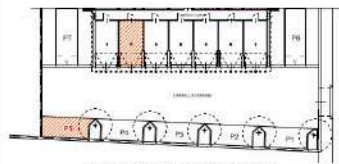

PLANIMETRIA PIANO TERRA

NOTE

1. LE DIMENSIONI DEI VANI possono variare in fase esecutiva. Pertanto è necessario verificare le dimensioni in cantiere (e inteso fatto) prima di ordinare gli arredi.
2. SERVIZI - OBBLIGATORIE: gli attraversamenti verticali potranno determinarsi ingegneri non indicati nel disegno.
3. L'INGOMBRO DEI SERBAMENTI interni ed esterni è rappresentato con la sola dimensione della luce architettonica. Il presente elaborato fornisce una base illustrativa e una parte delle immagini riportate nel documento hanno lo scopo di fornire un'ipotesi di realizzazione quanto più fedele possibile. Pertanto, le immagini utilizzate, sono puramente indicative e soggette a possibili variazioni.



BOX 06 - Pianta di progetto

appartamento B1 piano primo mq SLV 83 mq





COMUNE di BENTIVOGLIO

Intervento:

COSTRUZIONE DI FABBRICATO PER CIVILE ABITAZIONE COMPARTO C1.3 - LOTTO N. 5

Indirizzo:

VICOLO PASQUALINO ANGOLO VIA ARRIGO PALOTTI
FRAZIONE SANTA MARIA IN DUNO

Elaborato:

ALLOGGIO C - Pianta Stato di Progetto

scala 1:100

0 1 2 5metri



ALLOGGIO C - Pianta di progetto

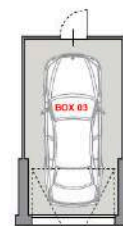

BOX 03
Pianta di progetto



PLANIMETRIA PIANO PRIMO



PLANIMETRIA PIANO SOTTOTETTO

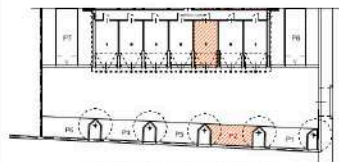

PLANIMETRIA PIANO TERRA

NOTE

1. LE DIMENSIONI DEI VANI possono subire in fase esecutiva variazioni. Pertanto è necessario verificare le dimensioni in cantiere (a intonaco finito) prima di ordinare gli arredi.
2. SERVITU' OBBLIGATORIE - gli attraversamenti verticali potranno determinare ingombri non indicati nel disegno.
3. L'INGOMBRO DEI SERRAMENTI interni ed esterni è rappresentato con la sola dimensione della face architettonica. Il presente elaborato fornisce una base illustrativa e una parte delle immagini riportate nel documento hanno lo scopo di fornire un'ipotesi di realizzazione quanto più fedele possibile. Pertanto, le immagini utilizzate, sono puramente indicative e soggette a possibili variazioni.

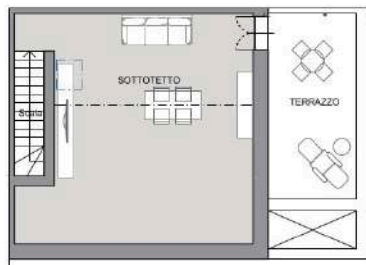

ALLOGGIO C - SOTTOTETTO
Pianta di progetto

appartamento C su due livelli piano primo e secondo mq SLV 94 mq





COMUNE di BENTIVOGLIO

Intervento:

COSTRUZIONE DI FABBRICATO PER CIVILE ABITAZIONE COMPARTO C1.3 - LOTTO N. 5

Indirizzo:

**VICOLO PASQUALINO ANGOLO VIA ARRIGO PALLOTTI
FRAZIONE SANTA MARIA IN DUNO**

Elaborato:

ALLOGGIO C1 - Pianta Stato di Progetto

scala 1:100

0 1 2 5metri



ALLOGGIO C - Pianta di progetto

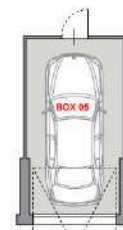

BOX 05
Pianta di progetto

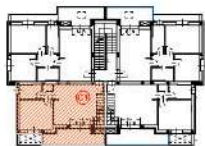

PLANIMETRIA PIANO PRIMO



PLANIMETRIA PIANO SOTTOTETTO

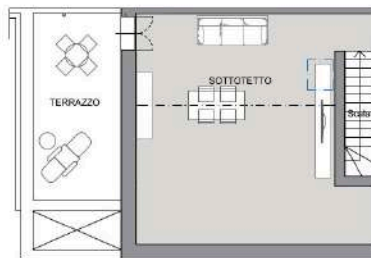

ALLOGGIO C - SOTTOTETTO
Pianta di progetto

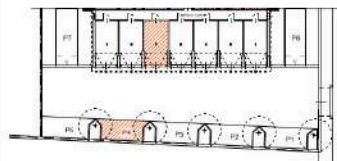

PLANIMETRIA PIANO TERRA

NOTE

1. LE DIMENSIONI DEI VANI possono subire in fase esecutiva variazioni. Pertanto è necessario verificare le dimensioni in cantiere (a intonaco finito) prima di ordinare gli arredi.
2. SERVIZIO OBBLIGATORIO - gli attraversamenti verticali potranno determinare ingombri non indicati nel disegno.
3. L'INGOMBRO DEI SERRAMENTI interni ed esterni è rappresentato con la sola dimensione della face architettonica. Il presente elaborato fornisce una base illustrativa e una parte delle immagini riportate nel documento hanno lo scopo di fornire un'ipotesi di realizzazione quanto più fedele possibile. Pertanto, le immagini utilizzate, sono puramente indicative e soggette a possibili variazioni.

appartamento C1 su due livelli piano primo e secondo mq SLV 94 mq





COMUNE di BENTIVOGLIO

Intervento:
COSTRUZIONE DI FABBRICATO PER CIVILE ABITAZIONE
COMPARTO C1.3 – LOTTO N. 5

Inirizzo:
VICOLO PASQUALINO ANGOLO VIA ARRIGO PALOTTI
FRAZIONE SANTA MARIA IN DUNO

Elaborato:
ALLOGGIO D - Pianta Stato di Progetto

scala 1:100

0 1 2 5metri

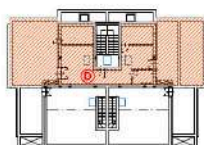

PLANIMETRIA PIANO SOTTOTETTO

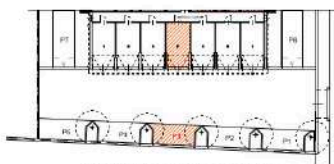

PLANIMETRIA PIANO TERRA

NOTE

1. LE DIMENSIONI DEI VANI possono subire in fase esecutiva variazioni. Pertanto è necessario verificare le dimensioni in cantiere (a rimborso filtro) prima di ordinare gli arredi.
2. SERVITU' OBBLIGATORIE - gli attraversamenti verticali potranno determinare ingombri non indicati nel disegno.
3. L'INGOMBRO DEI SERRAMENTI interni ed esterni è approssimato con la sola dimensione della facce architettonica. Il presente elaborato fornisce una base illustrativa e una parte delle immagini riportate nel documento hanno lo scopo di fornire un'ipotesi di realizzazione quanto più fedele possibile. Pertanto, le immagini utilizzate, sono puramente indicative e soggette a possibili variazioni.



ALLOGGIO D - Pianta di progetto

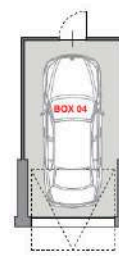

BOX 04
Pianta di progetto

appartamento D piano secondo mq SLV 86 mq

